



Comune di Novafeltria



Arte per la pace

asta di opere donate da artisti dell'Alta Valmarecchia

Il ricavato andrà a finanziare progetti di cooperazione allo sviluppo nei paesi del sud del mondo e di sostegno alla popolazione dell'Abruzzo colpita dal terremoto

Asta delle opere

Venerdì 24 luglio 2009

Ore 21,00

**Piazzetta Chiesa di Santa Marina -
Novafeltria**

Catalogo opere

La base d'asta è fissata al 50% del valore commerciale delle opere: si fa presente quindi che per calcolare la base d'asta occorre ridurre della metà il prezzo indicato sul catalogo.



Baffoni Oscar
***Senza titolo*, 2006**
Olio su vetro,
70 x 80

€ 1.000,00



Bartolotti Marisa
***Meteore*, 2007**
Tecnica mista olio su tavola,
60 x 40

€ 150,00



Cemolin Walter
***Montefeltro*, 2006**
Olio su tela,
60x30 cm

€ 500,00

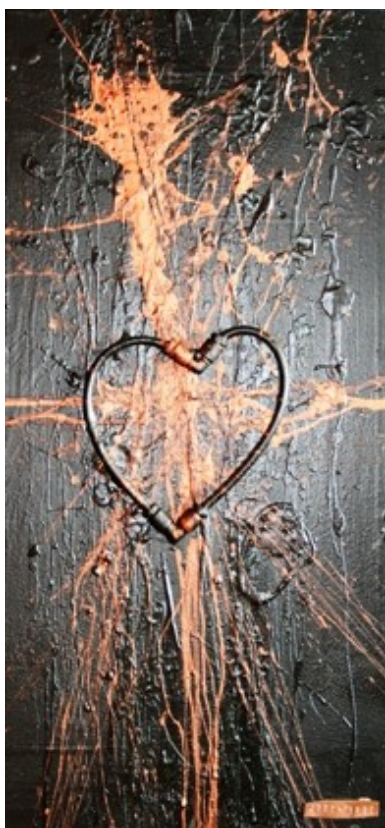

Boschetti Jody
***Amore costruito*, 2009**
Tecnica mista

€ 100,00



Cesari Mario
Orecchini
Rame forgiato

€ 30,00



Cesari Mario
***Portachiavi*, 2007**
Rame forgiato

€ 25,00



Cioli Michele
Vaso, 2009
Ceramica in gres,

€ 150,00



Errichiello Sauro
Portavaso, 2004
Inox e cera

€ 160,00



Fattori Marina
Dante, 2009
Stampa su tela
(copia conforme all'originale),
50x70 cm

€ 100,00



Giorgini Loris
La Valmarecchia visitata
dagli ufo, 2009
Legno dipinto e intarsi in
ceramica

€ 80,00



Giulianelli Giorgio
Donna disperata, 2005
ceramica e pietra

€ 100,00



Luchetti Claudio
Eden 2008, 2008
olio su tela
100x70

€ 200,00



Lion Alessandro
Senza titolo, 2009
Vetro e foglia d'oro e argento,

€ 350,00



Marchi Giulia
Il mare riposa, 2007
Fotografia stenopeica
60x60

€ 150,00



Mattei Beatrice
Senza titolo, 2007
China a pennello e penna
100x70

€ 200,00



Pavani Emmanuel
***Gli occhi della pace*, 2009**
tecnica mista
50x60

€ 200,00



Margine Marco Michele
***Maternità*, 2009**
terracotta

€ 300,00



Margine Marco Michele
***Fogli sciolti*, 2009**
disegni a china

€ 30,00 cad.



Moretti Giorgio
***Donna. Simbolo della libertà*, 2009**
Ferro lavorato a freddo
h 80 cm

€ 350,00



Pane Paola
San Leo, 2009
olio su tavola,
90x43

€ 400,00

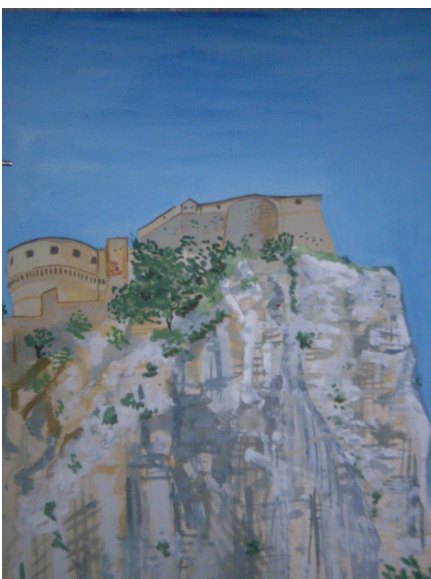

Pane Noa
San Leo, 2009
olio su tavola
65x35
€ 200,00



Piscaglia Vanessa

***Policromie*, 2006**
Fotografie applicate su alluminio
60x80

€ 350,00



Raspugli Amato
***Per la pace*, 2009**
Olio su tela
40x50

€ 200,00

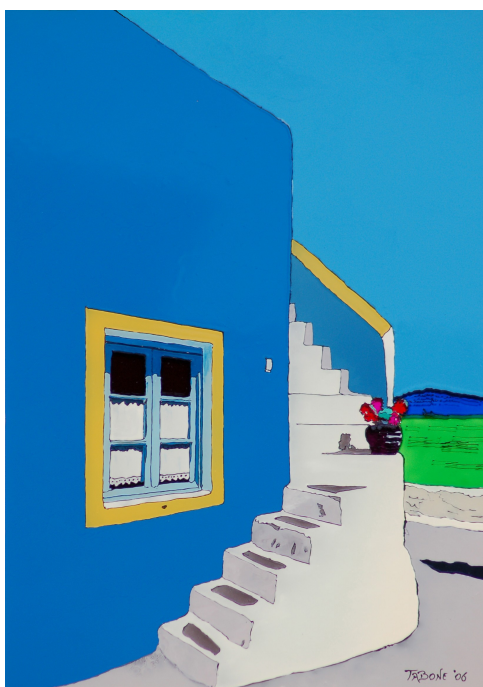

Tabone Salvatore
***Paesaggio greco*, 2006**
Smalto su vetro,
50x70

€ 600,00



Van Der Berg Dorothè
Ramo con 9 foglie, 2009
Ceramica raku e legno

€ 200,00



Vicini Maura
Profondità, 2008
Pittura ad encausto
60x80

€ 400,00