

PROVINCIA DI PESARO E URBINO
COMUNE DI MAJOLO

P.R.G.

PIANO REGOLATORE GENERALE
Legge Regionale n°34 del 5 agosto 1992

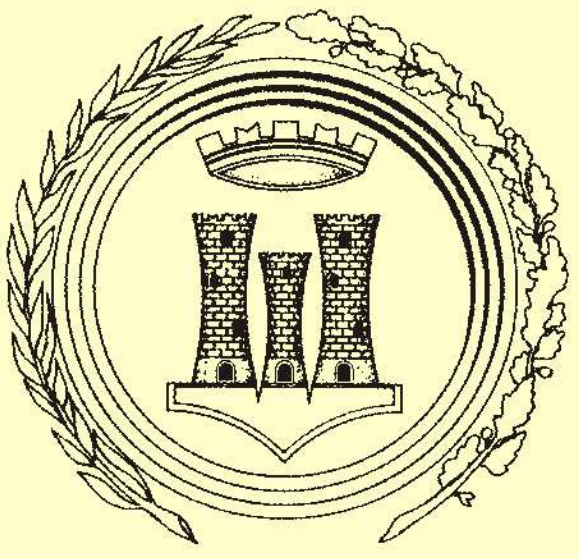

ADOZIONE
DELIBERA DI CONSIGLIO COMUNALE

CONTRODEDUZIONE ALLE OSSERVAZIONI

APPROVAZIONE

**CLASSIFICAZIONE DELLE STRADE E
VINCOLI PAESAGGISTICI E AMBIENTALI**
ELABORATO MODIFICATO IN SEGUITO AL PARERE DELLA PROVINCIA
DI PESARO E URBINO (DELIBERA N. 247 DEL 6 LUGLIO 2006)

TAV.P5.1
SCALA 1:10.000

COOPERATIVA ARCHITETTI E INGEGNERI - C.A.I.R.E. - Urbanistica

Dott. Arch. Ugo Baldini - Dott. Aldo Barchi

QUADRO SOCIO - ECONOMICO: Dott. Giampiero Lupatelli - Dott.ssa Alessandra Ligabue

ANALISI URBANISTICA: Arch. Rodolfo Ciucci

ANALISI STORICA: Prof. Girolamo Allegretti

INDIVIDUAZIONE DEI MANUFATTI DI INTERESSE STORICO - TIPOLOGICO: Dott. Arch. Federica Bertolotti

ANALISI BIOVEGETAZIONALE: Prof. Edoardo Biondi Università degli studi di Ancona

ANALISI GEOLOGICA E DEI VINCOLI AMBIENTALI: Dott. Sergio Caturani

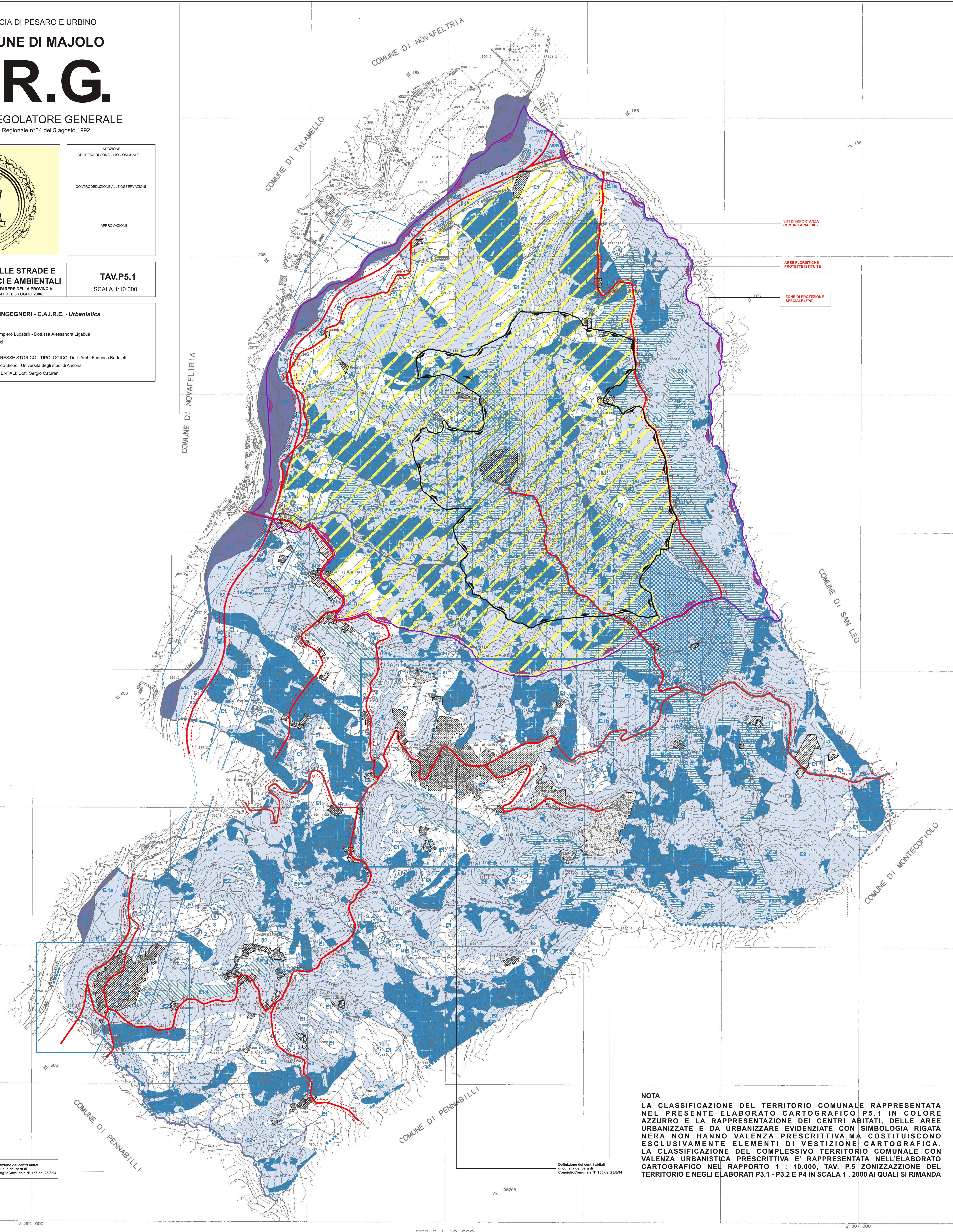

SITI DI IMPORTANZA
COMUNITARIA (SIC)

AREE FLORISTICHE
PROTETTE ISTITUITE

ZONE DI PROTEZIONE
SPECIALE (ZPS)

Definizione dei centri abitati
di cui alla delibera di
Consiglio Comunale N° 155 del 23/9/94

Definizione dei centri abitati
di cui alla delibera di
Consiglio Comunale N° 155 del 23/9/94

NOTA
LA CLASSIFICAZIONE DEL TERRITORIO COMUNALE RAPPRESENTATA
NEL PRESENTE ELABORATO CARTOGRAFICO P5.1 IN COLORE
AZZURRO E LA RAPPRESENTAZIONE DEI CENTRI ABITATI, DELLE AREE
URBANIZZATE E DA URBANIZZARE EVIDENZIATE CON SIMBOLOGIA RIGATA
NERA NON HANNO VALENZA PRESCRITTIVA, MA COSTITUISCONO
ESCLUSIVAMENTE ELEMENTI DI VESTIZIONE CARTOGRAFICA.
LA CLASSIFICAZIONE DEL COMPLESSIVO TERRITORIO COMUNALE CON
VALENZA URBANISTICA PRESCRITTIVA E' RAPPRESENTATA NELL'ELABORATO
CARTOGRAFICO NEL RAPPORTO 1 : 10.000, TAV. P.5 ZONIZZAZIONE DEL
TERRITORIO E NEGLI ELABORATI P3.1 - P3.2 E P4 IN SCALA 1 : 2000 AI QUALI SI RIMANDA