

PROVINCIA DI PESARO E URBINO
COMUNE DI MAJOLO

P.R.G.

PIANO REGOLATORE GENERALE
Legge Regionale n°34 del 5 agosto 1992

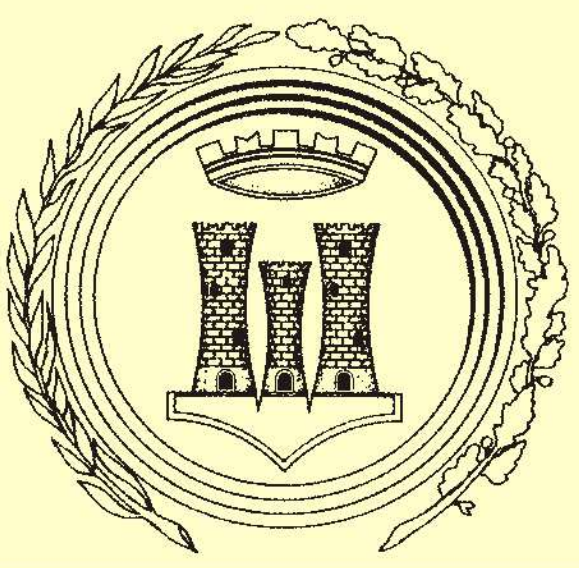

ADOZIONE
DELIBERA DI CONSIGLIO COMUNALE

CONTRODEDUZIONE ALLE OSSERVAZIONI

APPROVAZIONE

TRASPOSIZIONE DELLE AREE ESISTENTI
INSEDIATE AI SENSI DELL'ART.60 DEL P.P.A.R.
ELABORATO MODIFICATO IN SEGUITO AL PARERE DELLA PROVINCIA
DI PESARO E URBINO (DELIBERA N. 247 DEL 6 LUGLIO 2006)

TAV.P5.2
SCALA 1:10.000

COOPERATIVA ARCHITETTI E INGEGNERI - C.A.I.R.E. - Urbanistica

Dott. Arch. Ugo Baldini - Dott. Aldo Barchi

QUADRO SOCIO - ECONOMICO: Dott. Giampiero Lupatelli - Dott.ssa Alessandra Ligabue

ANALISI URBANISTICA: Arch. Rodolfo Ciucci

ANALISI STORICA: Prof. Girolamo Allegretti

INDIVIDUAZIONE DEI MANUFATTI DI INTERESSE STORICO - TIPOLOGICO: Dott. Arch. Federica Bertolotti

ANALISI BIOVEGETAZIONALE: Prof. Edoardo Biondi Università degli studi di Ancona

ANALISI GEOLOGICA E DEI VINCOLI AMBIENTALI: Dott. Sergio Caturani

Zona omogenea A.B.D.F. di completamento
di cui all'art. 2, lettera (b) del D.M. 2 aprile
1968 n. 1444

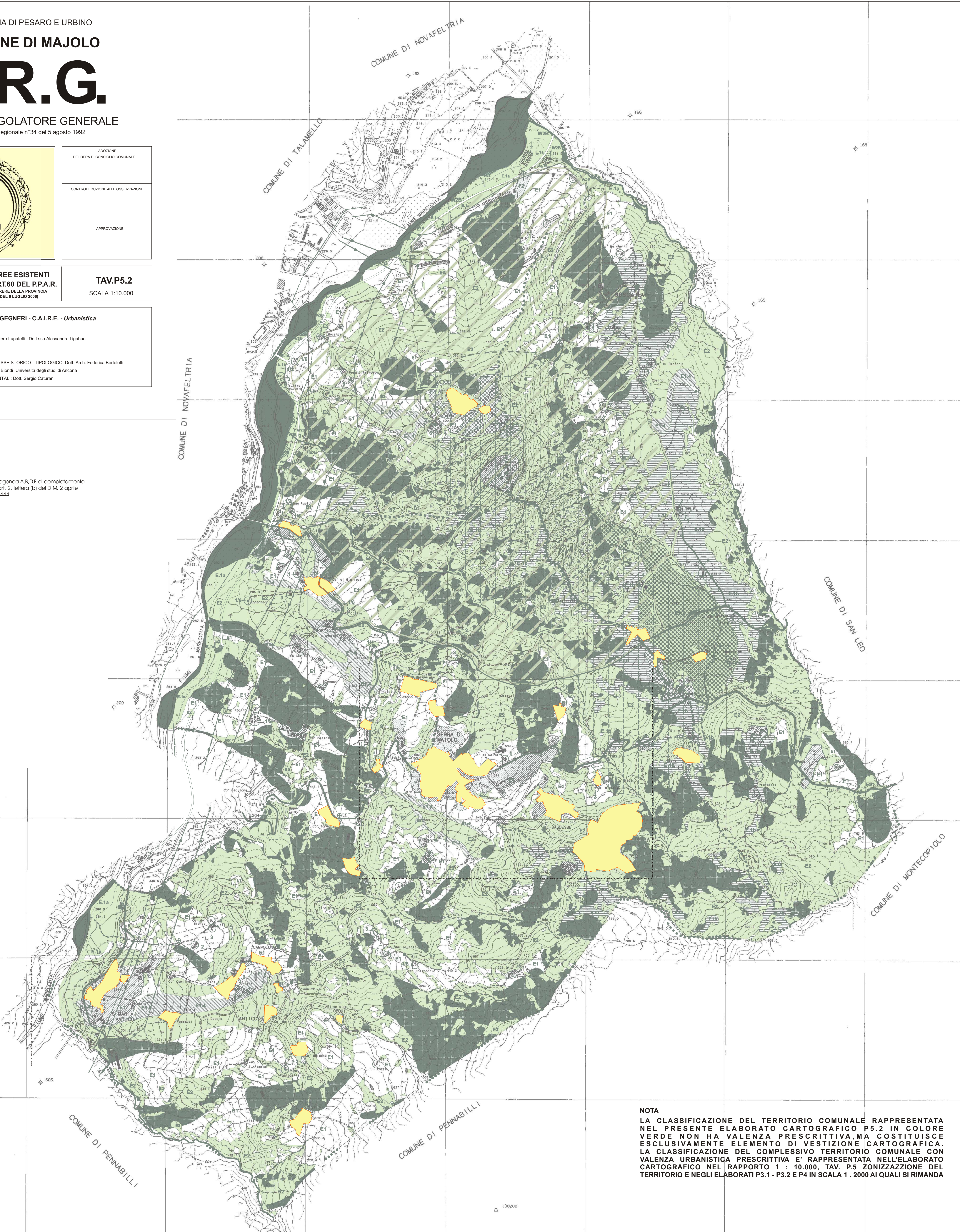

NOTA
LA CLASSIFICAZIONE DEL TERRITORIO COMUNALE RAPPRESENTATA
NEL PRESENTE ELABORATO CARTOGRAFICO P5.2 IN COLORE
VERDE NON HA VALENZA PRESCRITTIVA, MA COSTITUISCE
ESCLUSIVAMENTE ELEMENTO DI VESTIZIONE CARTOGRAFICA.
LA CLASSIFICAZIONE DEL COMPLESSIVO TERRITORIO COMUNALE CON
VALENZA URBANISTICA PRESCRITTIVA E' RAPPRESENTATA NELL'ELABORATO
CARTOGRAFICO NEL RAPPORTO 1 : 10.000, TAV. P.5 ZONIZZAZIONE DEL
TERRITORIO E NEGLI ELABORATI P3.1 - P3.2 E P4 IN SCALA 1 : 2000 AI QUALI SI RIMANDA