

AREA DI INTERVENTO E RETE NATURA 2000 SITO IT4090003 "RUPI E GESSI DELLA VALMARECCHIA"

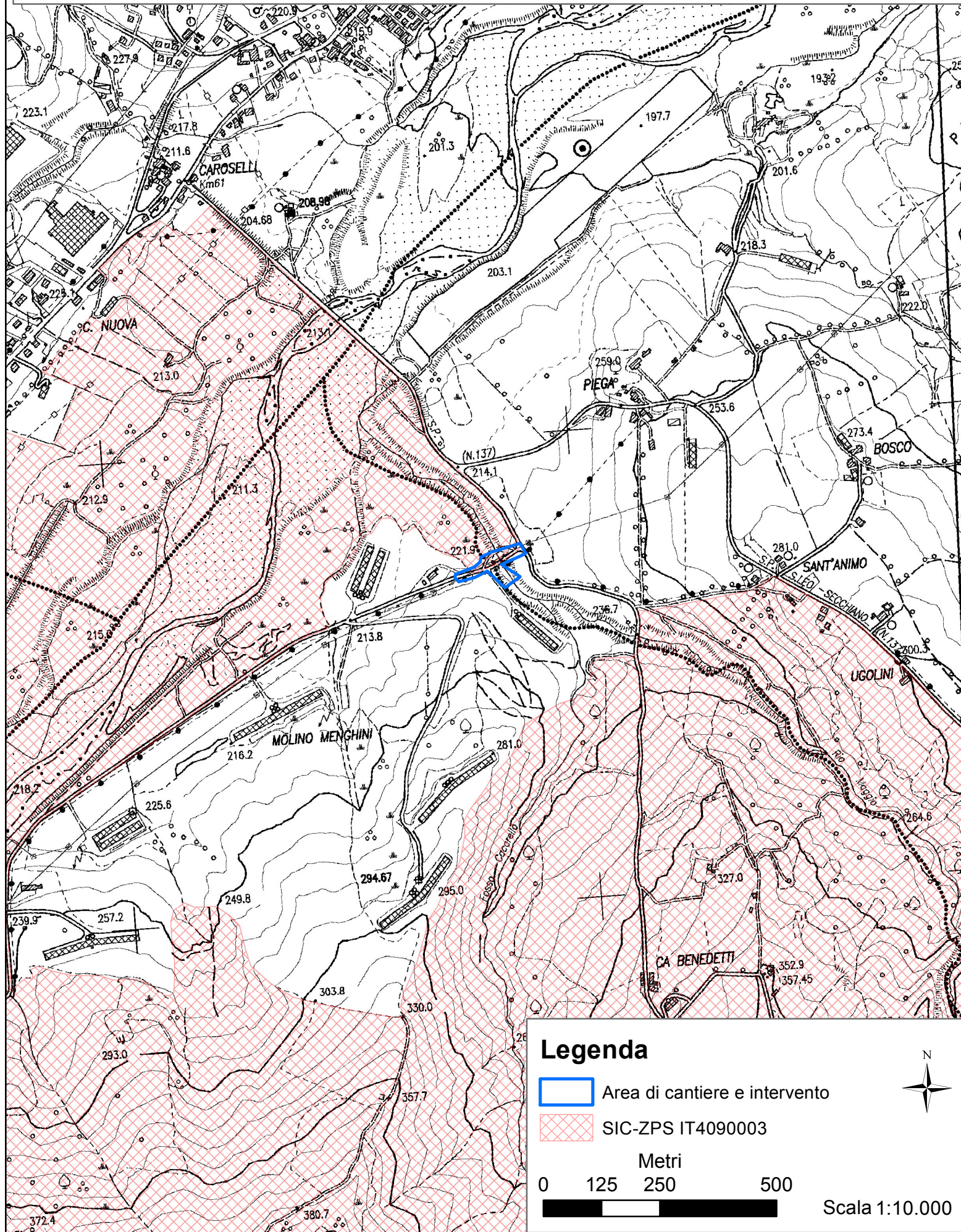

Regione Emilia-Romagna 
 Agenzia Regionale per la Sicurezza Territoriale e la Protezione Civile
 SERVIZIO AREA ROMAGNA
 Sede di Rimini



COMUNE DI MAIOLO
 Provincia di Rimini

OPERE: Attuazione degli interventi a seguito delle eccezionali precipitazioni nevose del febbraio 2012, finanziati con L. n. 228 del 24/12/2012, art. 1 comma 290 (legge di stabilità 2013).

PROGETTO: 12323 - Comune di Maiolo (RN) - Sistemazione ponte/guado torrente Rio Maggio, in località Cavallara, per il ripristino della viabilità in sicurezza.

IMPORTO: € 285.666,42

PROGETTO ESECUTIVO



PROGETTISTI - SERVIZIO AREA ROMAGNA:

Ing. SANZIO SAMMARINI _____

Ing. DAVIDE SORMANI _____

Ing. UMBERTO UGUCCIONI _____

Dott. Geol. CORRADO CLAUDIO LUCENTE _____

Geom. GESSICA CAMPANILE _____

COLLABORATORE ALLA PROGETTAZIONE:

Geom. MAURO CORBELLI _____

RESPONSABILE DEL SERVIZIO:

Ing. MAURO VANNONI _____

RESPONSABILE DEL PROCEDIMENTO - COMUNE DI MAIOLO: Geom. SAURO FATTORI _____

VALUTAZIONE DI INCIDENZA AMBIENTALE
FASE DELLA PRE-VALUTAZIONE
 (D.P.R. 357/97 e ss.mm.ii- L.R. 7/2004 - D.G. RER n. 1191/2007)